



baildeport<sup>© -B</sup>



# SÚPER PASCUAS

ESCUELA DE PASCUA

DEL 11 AL 14 DE ABRIL

## HORARIO

8:00 - 9:00 MATINERA (GRATUITA)  
9 - 14.00 MATINERA  
14:00 - 15.30 COMEDOR



Colegio  
Pureza de María  
Grao



# TEMÁTICA

La escuela de pascua que propone Baildeport para este año 2023 es un proyecto globalizado donde el eje conductor de toda nuestra escuela serán las Súper Pascuas.

Esta temática, hace que la escuela sea llamativa para el alumnado puesto que todos los días cambiamos de actividad y trabajaremos diferentes temas y así romperemos con la monotonía.

Esto también nos ayudará a conocer las diferencias y aceptarlas, al igual que en la vida, en nuestra escuela también trataremos de transmitir valores fundamentales, haciendo gran hincapié al respeto entre compañeros, velando siempre porque todos el alumnado se sienta integrado en el grupo, no permitiendo malos gestos ni insultos y enseñando a los más mayores a cuidar y ayudar a los más pequeños.

Todos los días realizaremos una hora de deporte, adaptando las sesiones a variar los deportes semanales.



baildeport<sup>®</sup> 

**SÚPER  
PASCUAS**  
ESCUELA DE PASCUA



# ORGANIGRAMA GENERAL

HORAS	LUNES	MARTES	MIÉRCOLES	JUEVES	VIERNES
8H00	MATINERA	MATINERA	MATINERA	MATINERA	MATINERA
9H00	ENTRADA GENERAL	ENTRADA GENERAL	ENTRADA GENERAL	ENTRADA GENERAL	ENTRADA GENERAL
9H15	DEPORTE	DEPORTE	DEPORTE	DEPORTE	DEPORTE
10H15	ALMUERZO	ALMUERZO	ALMUERZO	ALMUERZO	ALMUERZO
10H45	REALIZAR Y DECORAR HUEVO DE PASCUA	REALIZAR NUESTRA PROPIA COMETA	REALIZAR Y DECORAR HUEVO DE PASCUA	CESTA PARA EL PICNIC	PREPARANDO ALMUERZO TALLER DE COCINA
12H30	APRENDEMOS A SALTAR A LA COMBA	DINÁMICA GRUPO	REALIZAR NUESTRA PROPIA COMETA	DINÁMICA GRUPO	HOY NOS COMEMOS LA MONA
13H45	RECOGIDA Y SALIDA	RECOGIDA Y SALIDA	RECOGIDA Y SALIDA	RECOGIDA Y SALIDA	RECOGIDA Y SALIDA
14H00	COMEDOR	COMEDOR	COMEDOR	COMEDOR	COMEDOR

*Importante: es un cronograma orientativo general. Todas las semanas la empresa realizará un cronograma específico para la escuela para cada grupo dependiendo de su edad*

baildeport<sup>©-B</sup>

**SÚPER PASCUAS**  
ESCUELA DE PASCUA

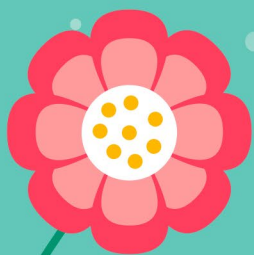

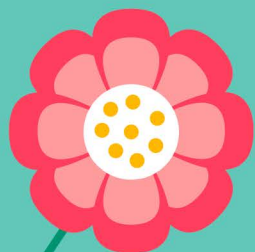

# FUNCIONAMIENTO

Comenzaremos el día 11 de abril y terminaremos el 14 de abril.

La a escuela se organizará, en principio, por grupos separados de educación infantil y educación primaria. Ambos grupos seguirán la misma programación, pero variando los contenidos en función de la edad.

El grupo se abrirá a partir de un mínimo de 10 alumnos y alumnas. Cada monitor será el responsable de su grupo, además será el encargado de recoger y entregar al alumnado en el horario establecido.

## **ENTRADAS:**

La hora de entrada es a las 8.00h, si escogen la opción de escuela matutina.  
La hora de entrada general es a las 9.00h.

## **SALIDAS:**

La salida general será a las 14:00 y la salida del comedor a las 15:30.  
Solo se podrá salir en diferente horario con motivo justificado.

## **GRUPOS:**

Se realizará la asignación de grupo de cada alumno priorizando siempre en este orden: clase, curso y más cercano a su edad.

## **MATERIAL A TRAER:**

Lo que deben llevar el alumnado a la escuela de pascua diariamente es lo siguiente:

- Deberán llevarse el almuerzo todos los días y una botella de agua.
- Ropa cómoda (a ser posible ropa deportiva).
- Gorra
- Crema solar

baildeport<sup>®</sup>

**SÚPER  
PASCUAS**  
ESCUELA DE PASCUA





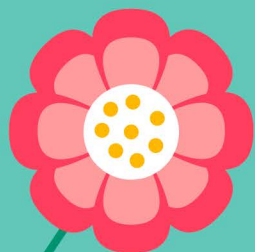

# FUNCIONAMIENTO

## INSCRIPCIÓN:

Comienza el martes 11 de abril y se terminará el 14 de abril. Será vía formulario y recibiréis una copia de vuestras respuestas que será el justificante de que está bien entregado.

## PAGO:

Se realizará el pago como se seleccione en la inscripción: se podrá elegir efectivo o recibo bancario, el recibo se emitirá antes de empezar la escuela.

## COMEDOR:

Él alumnos que elija servicio de comedor deberá traer un tupper de casa con comida y cubiertos, podrán calentar la comida en el colegio

## RECOGIDA:

Antes de comenzar la escuela se os mandará vía email un carnet. Este carnet lo deberéis rellenar con los datos del alumno, tutores y una foto. Lo deberá traer siempre en foto o en físico la persona autorizada para la recogida del alumno. Por si alguien no lo trae en una situación puntual también se podrá comprobar el DNI con las personas que hayáis autorizado en la inscripción.

## CONTACTO:

Para cualquier duda podéis contactar con nosotros vía email: [baildeport@gmail.com](mailto:baildeport@gmail.com) o vía telefónica: 650 169 415 (Cristina) o 675872258 (Pedro)

**Nuestra empresa siempre contactará con vosotros vía email, por lo que os aconsejamos que añadáis nuestra dirección de correo electrónico a remitentes seguros para que no os llegue a SPAM. Nuestra dirección es: [baildeport@gmail.com](mailto:baildeport@gmail.com).**



baildeport<sup>®</sup>  
**SÚPER  
PASCUAS**  
ESCUELA DE PASCUA



# PRECIOS E INSCRIPCIÓN

El precio de la escuela de pascua que ofertamos tiene el siguiente precio:

## SIN COMEDOR:

DIAS SUELTO 18€  
ESCUELA COMPLETA 60€

## CON COMEDOR:

DIAS SUELTO 26,50€  
ESCUELA COMPLETA 84€

## INSCRIPCIÓN:

<https://forms.gle/BDgNQQkAC4qo7WmL6>







© B  
baildeport